



---

# **GALERÍA DE PRESIDENTES**

## **1939 – 2018**



## **Sr. Axel Selander**

**1939–1940 1944 – 1945**

Hombre visionario de origen sueco nació en 1884, llegó a Chile con los accionistas de la Cia de Fósforos en 1918. Más tarde fue Director de Alfa Laval, condecorado con la Orden Bernardo O'Higgins en 1961. El año 70, vuelve a Suecia. Socio de SOFOFA y del Club de la Unión. En Talca fundó el Country Club. Fue Gerente de la Compañía de Fósforos. En el año 1939 promueve la inscripción de las empresas Talquinas en el Rol Industrial. En el año 1944, participa activamente en la Convención Nacional de Industriales de Chile.

Por aquellos años el Directorio sesionaba en el Club Talca, Hotel Plaza, Centro Español y Country Club. Fue un destacado empresario.



## **Sr. Manuel Monasterio Marcano 1940 – 1943**

Gerente-propietario de la empresa de jabones “El Cisne”. Esta Asociación de Industriales se compromete a la defensa de sus empresas en faenas, capital y el sagrado derecho de progreso. En ese entonces su mayor preocupación era el alza de tarifas eléctricas.



## **Sr. Ricardo Schorr Jungjohann** **1946 – 1956**

Gerente-propietario de la Empresa Schorr y Concha. En el año 1956 ASICENT arrienda su primera oficina. En ese entonces ya contaba con 38 socios.

Adquiere su primer mimeógrafo. Se comienza a trabajar en los Estatutos. Se crearan Dpto.. De asesorías tributarias y jurídica y la creación del Boletín Mensual.-

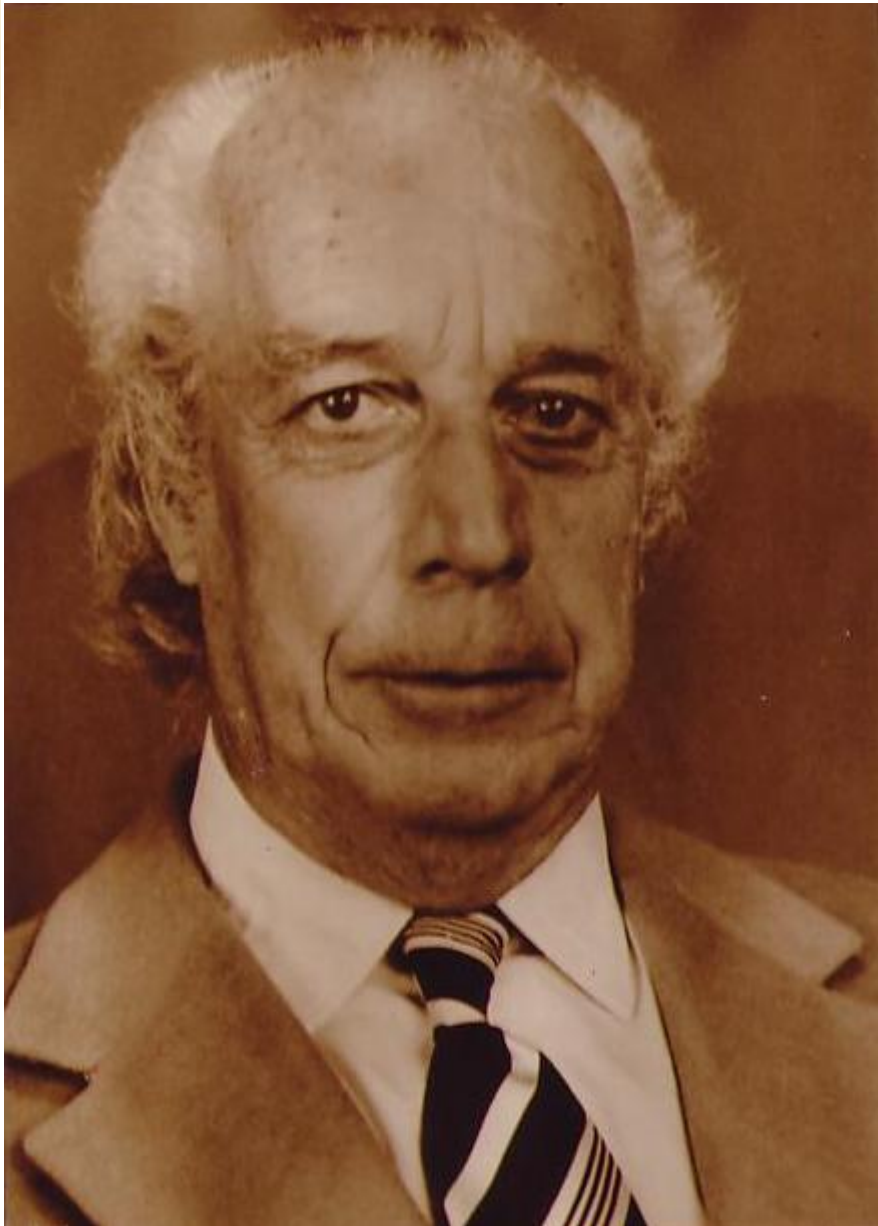

## **Sr. Hernán Cruz Concha**

**1956 – 1957**

**1960 – 1966**

**1969 – 1971**

Gerente de la Aceitera Concha Barros. En el año 1962 re-inicia los trámites para obtener la personalidad jurídica.

En 1963 Conforman Comité Ejecutivo para la “Exposición de Talca” que se efectuará en Marzo de 1964.- “Fital”

En el año 1969 el 8 de julio se publica en el Diario Oficial la denominada” ASOCIACION DE INDUSTRIALES DEL CENTRO - ASICENT” .



## **Sr. Sergio Icaza Hederra 1958 – 1960**

Gerente de la Compañía General de Electricidad Industrial.

Se crea el Comité de Estudio y programación de actividades. Y el Comité económico.-

Se comienza con los seminarios de capacitación para socios.

Estrecha relación con Autoridades, parlamentarios y gremios a fines.



## **Sr. Jaime Cruz Fuenzalida 1967 – 1968**

Gerente de la Empresa Fundición Cruz. Se crea el Comité de Trabajo para representar Asicent en las Instituciones Públicas. Se crea la Comisión Relacionadora entre la Industria y Orplan para enfrentar problemas de la Industria y su crecimiento. Se gestiona con la Municipalidad liberar de impuesto municipales a industrias nuevas y de la ampliación de las existentes.



## **Sr. Arturo Fernández Godoy**

**1968 – 1969**

**1971 – 1975**

Presidente del Directorio de la Empresa Productos Fernández . Trabaja firmemente por la unión de los empresarios de la zona.- Se crea el Registro Estadístico Mensual, con la finalidad de contar con información actualizada de las empresas. Se crean Comités sectoriales de planificación, Investigación y Proyectos. Se organizan seminarios sobre Políticas de Precios, Reforma Tributaria. Se estrecha lazos con otras Asoc. Gremiales.



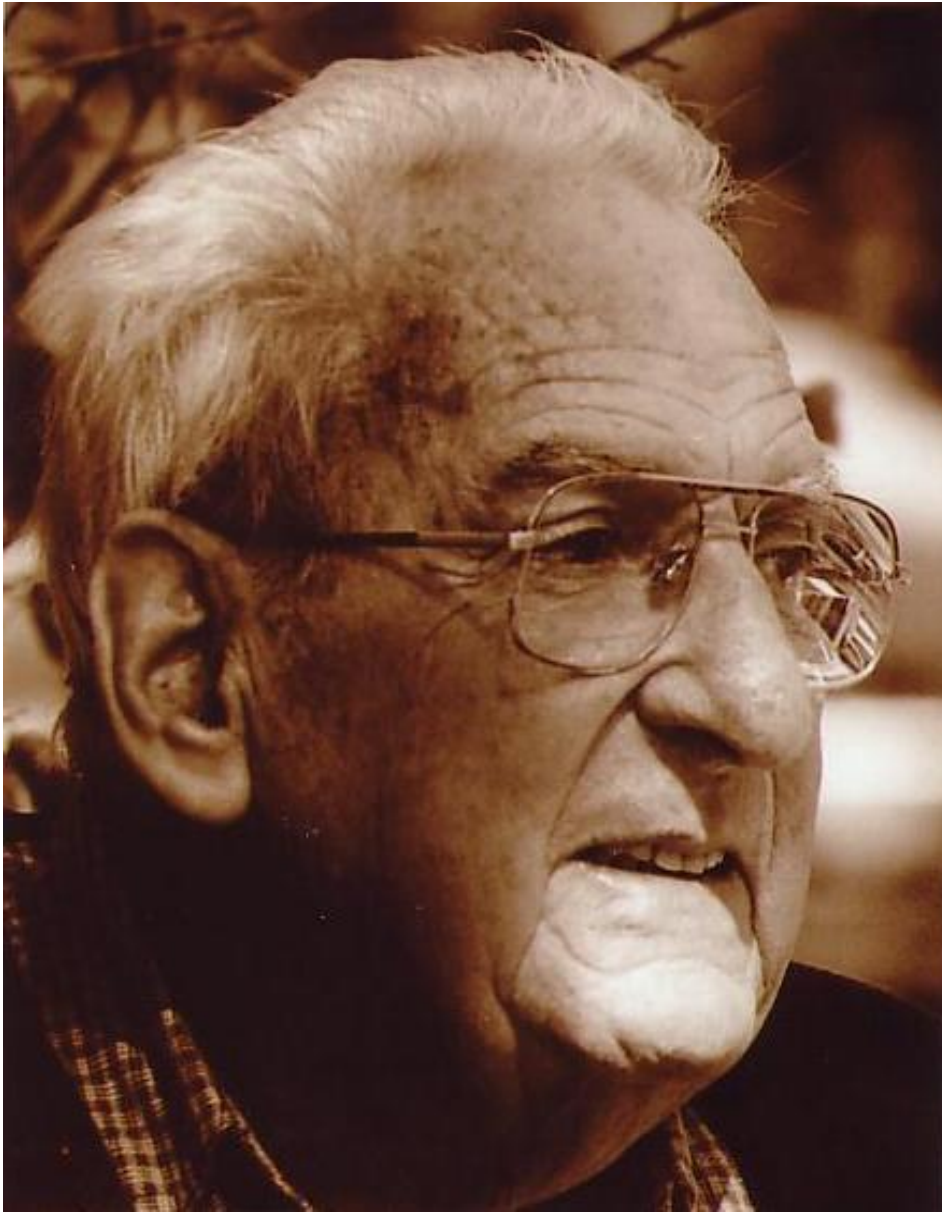

## **Sr. Claudio Jordán Jordán** **1975 – 1976**

Gerente de la Cooperativa Agrícola y Vitivinícola.

Se continúa con el desarrollo de Seminarios y Paneles de primer nivel para los socios.

Se participa en el área de desarrollo social de Sofofa.

Se crean las comisiones de Desarrollo Social, Relaciones Industriales. Se participa en el Comité Habitacional Comunal.



## Sr. Carlos Zaror Zaror 1976 – 1996

Gerente General de la Empresa  
Enrique Zaror y Cia.

Adquisición del primer Bien Raíz de 2  
Ote. 1140.-

Nace el primer logo de Asicent.

Se crea la OTEC Asicent.

Se crea la OTIC PROMAULE

Comienza la era computacional.

Se adquiere Bien Raíz de 1 Pte. 1258.

Nace la Soc. de Inversiones  
INVERCENT.-

Se modifican los Estatutos actualmente  
en vigencia.

Mesas Redondas y visitas mensuales a  
empresas con las Autoridades.

**Presidente Honorario de ASICENT**  
desde 21 de junio de 1996.-



## **Sr. Slaven Agnic Krstulovic** **1996 – 2006**

Gerente de la Empresa Jarman  
Se crean los Dptos. Capacitación,  
Habitacional; RR.HH y Comercio  
Exterior.

Los Comités de medioambiente;  
Calidad.

Se cambia el logo de ASICENT  
Se incrementan los socios a nivel  
regional.

Se publica el Suplemento Corporativo  
Se firman Convenios con diferentes  
Entidades.

Se remodela la Casa Institucional  
Se abren espacios al área cultural con  
el 1º Concurso de Cuentos.



## Sr. Luís Bozzo Lorca 2006 – 2008

Gerente de CMPC Planta Maule.

Colocó su sello personal en el orden administrativo y financiero, reformuló el presupuesto y creó la carpeta de gestión mensual. Creó Comités de trabajo en el área Medioambiental, de Estudios y Proyectos y Capacitación. Organizando varios seminarios y encuentros en estos temas.

Logró que se constituyera el Consejo de Entidades Gremiales “**CEGE MAULE**”.

Fue el primero en mostrar su preocupación por los bajos índices de la Región y logró aunar criterios entre públicos y privados, constituyéndose la **Mesa Público Privada**.

Su objetivo fue el acercamiento a los socios. **Su lema “El directorio trabaja para y con los socios”.**



## Sr. Francisco Mac-Clure Armanet 2008 - 2018

Presidente del Directorio de Lecherías Loncomilla Ltda.

Asume la presidencia de Asicent el 27 de mayo 2008.-

Sus prioridades visitas a los socios.  
Contacto con las Autoridades.

Asume como Consejero Titular de SOFOFA.-

En su mandato dejó el legado de la historia de la industria local en el **“Libro 70 años de historia de ASICENT” (2009).**

Se adquiere un Bien Raíz, una nueva **“Casa Gremial” (2012).**

En **diciembre del 2017** firma “Convenio con la Universidad Autónoma para desarrollar en Índice de Confianza Empresarial – **ICE Maule**”.